AluCool gel., für MRFxx - FRFxx - HMFxx 35x1 - 40x1 - 65x1

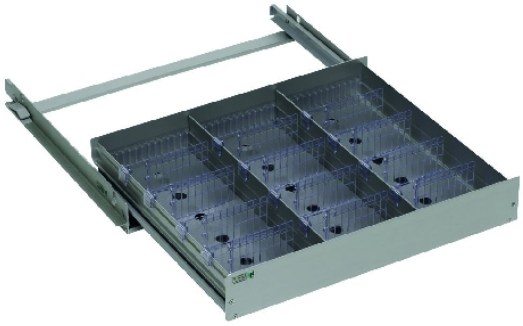

Gleichmäßige Temperatur dank Aluminium

Einfaches Herausziehen auf Kunststoffrollen

Jede Breite und Tiefe der Schublade möglich

Verschiedene Ladenhöhen

Jeder Kühlschrank mit beliebiger Anzahl an Schubladen nachrüstbar

Werkzeuglose Montage der Schubladen

Gelochter Boden für bessere Luftzirkulation im Innenraum

Jede Unterteilungskonfiguration

Nachträgliche Anpassung der Ladenunterteilung durch Teiler und Längsschienen

Mit Gitterrost kombinierbar

3 Bahnen, 12 Unterteiler

Passend für Liebherr FRFvg 4001 - FRFCvg 4001 - FRFvg 4011 - FRFCvg 4011 - HMFvh 4001 - HMFvh 4011 - MRFec 3051 - MRFec 4001 - MRFvd 3501 - MRFvd 3511 - MRFvd 4001 - MRFvd 4011 - MRFvc 3501 - MRFvc 3511 - MRFvc 4001 - MRFvc 4011 - SRFvh 4001 - SRFvh 4011 - SRFvg 4001 - SRFvg 4011

Technische Daten	
Artikelnr.	MT306002-MRF1
Marke / Hersteller	HH System

Allgemeines zur Produktgruppe

Die hochwertige AluCool® - Schublade sorgt für eine gleichmäßige Temperatur und optimale Raumnutzung Ihres Kühlgerätes

Aluminium ist leicht, ästhetisch und beständig. Seine hohe Leitfähigkeit sorgt für eine optimale Temperaturverteilung im Kühlschrank.
Die weiteren Vorteile: bestechende Optik sowie glatte Oberfläche für optimale Reinigung und Hygiene. Darum setzt H+H SYSTEM auf die AluCool® -Schublade.
Zusammen mit dem H+H-Unterteilungssystem erhalten Sie eine funktionelle Gesamtlösung, die perfekte Organisation, Übersicht und Flexibilität im Kühlbereich zum Standard macht.

- Schublade in Edelstahl
- Boden gelocht, ungelocht oder auslaufsicher
- Schublade verschließbar
- Einsatz für Phiolen
- Griff
- Zahlreiche Beschriftungsvarianten

M.u.T. GmbH - Am Pfuhl 45 - 12209 Berlin - Tel. 030 / 77 22 044 - www.mut-berlin.de